

Wohnungsspiegel

Frei	
Reserviert	1
Verkauft	3
Zu Vermieten	9

Übersichtsplan

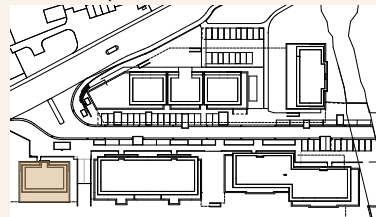

07.07.2022/JH

www.papiri.ch

4.5 Zimmer - Attikawohnung

Wohnfläche 131.61 m²
STWE-Nr. 3123

WQ 265/10000

Verkauft

Typ 19 - Whg. 3.61

<p><u>4.5 Zimmerwohnung</u> Wohnfläche 119.07 m² STWE-Nr. 3121</p> <p>WQ 190/10000</p> <p>Miete/Mt: 2'200.- NK/Mt: 250.-</p> <p>Typ 18 - Whg. 3.51</p>	<p><u>4.5 Zimmerwohnung</u> (gespiegelt) Wohnfläche 119.07 m² STWE-Nr. 3122</p> <p>WQ 190/10000</p> <p>Miete/Mt: 2'200.- NK/Mt: 250.-</p> <p>Typ 18 - Whg. 3.52</p>
<p><u>4.5 Zimmerwohnung</u> Wohnfläche 118.86 m² STWE-Nr. 3119</p> <p>WQ 185/10000</p> <p>Miete/Mt: 2'365.- NK/Mt: 250.-</p> <p>Typ 18 - Whg. 3.41</p>	<p><u>4.5 Zimmerwohnung</u> (gespiegelt) Wohnfläche 118.86 m² STWE-Nr. 3120</p> <p>WQ 185/10000</p> <p>Miete/Mt: 2'375.- NK/Mt: 250.-</p> <p>Typ 18 - Whg. 3.42</p>
<p><u>4.5 Zimmerwohnung</u> Wohnfläche 118.86 m² STWE-Nr. 3117</p> <p>WQ 180/10000</p> <p>Miete/Mt: 2'325.- NK/Mt: 250.-</p> <p>Typ 18 - Whg. 3.31</p>	<p><u>4.5 Zimmerwohnung</u> (gespiegelt) Wohnfläche 118.86 m² STWE-Nr. 3118</p> <p>WQ 180/10000</p> <p>Miete/Mt: 2'700.- NK/Mt: 250.-</p> <p>Typ 18 - Whg. 3.32</p>
<p><u>4.5 Zimmerwohnung</u> Wohnfläche 118.86 m² STWE-Nr. 3115</p> <p>WQ 175/10000</p> <p>Reserviert</p> <p>Typ 18 - Whg. 3.21</p>	<p><u>4.5 Zimmerwohnung</u> (gespiegelt) Wohnfläche 118.86 m² STWE-Nr. 3116</p> <p>WQ 175/10000</p> <p>Miete/Mt: 2'225.- NK/Mt: 250.-</p> <p>Typ 18 - Whg. 3.22</p>
<p><u>4.5 Zimmerwohnung</u> Wohnfläche 118.77 m² STWE-Nr. 3113</p> <p>WQ 170/10000</p> <p>Verkauft</p> <p>Typ 18 - Whg. 3.11</p>	<p><u>4.5 Zimmerwohnung</u> (gespiegelt) Wohnfläche 118.77 m² STWE-Nr. 3114</p> <p>WQ 170/10000</p> <p>Verkauft</p> <p>Typ 18 - Whg. 3.12</p>
<p><u>3.5 Zimmerwohnung</u> Wohnfläche 106.84 m² STWE-Nr. 3111</p> <p>WQ 150/10000</p> <p>Miete/Mt: 1'950.- NK/Mt: 225.-</p> <p>Typ 16 - Whg. 3.01</p>	<p><u>4.5 Zimmerwohnung</u> Wohnfläche 118.77 m² STWE-Nr. 3112</p> <p>WQ 160/10000</p> <p>Miete/Mt: 2'200.- NK/Mt: 250.-</p> <p>Typ 17 - Whg. 3.02</p>

Einstellhallenplatz
Doppel - Garagenbox

ME-Q: 1/103
ME-Q: 2/103

ME-Nr. M3007 - M3109
ME-Nr. M3066 - M3067

CHF 35'000.-
Miete/Mt: 290.-